

scenarii	R.I. ≤ 6 % LOCUITORI	R.I. > 6 % LOCUITORI	CARANTINĂ LOCALĂ	LA APARIȚIA PRIMULUI CAZ
PREȘCOLARI	Participarea zilnică cu prezență fizică, cu respectarea tuturor normelor de protecție	Participarea zilnică cu prezență fizică, cu respectarea tuturor normelor de protecție	Activitățile cu prezență fizică se suspendă Activitatea didactică online	Activitățile cu prezență fizică se suspendă. Activitatea didactică continuă online. Preșcolarii testați negativ în ziua a 8-a revin cu prezență fizică; cei testați pozitiv sau care refuză testarea revin cu prezență fizică după ziua a 14-a.
CLASA PREGĂTITOARE – CLASA A VI-A	Participarea zilnică cu prezență fizică, cu respectarea tuturor normelor de protecție	Activitățile cu prezență fizică se suspendă Activitate didactică online	Activitățile cu prezență fizică se suspendă Activitate didactică online	Activitățile cu prezență fizică se suspendă. Activitatea didactică a elevilor continuă online. Elevii testați negativ în ziua a 8-a revin cu prezență fizică; cei testați pozitiv sau care refuză testarea revin cu prezență fizică după ziua a 14-a.
CLASELE A VII-A – A XII-A / A XIII-A	Participarea zilnică cu prezență fizică, cu respectarea tuturor normelor de protecție	Activitățile cu prezență fizică se suspendă Activitate didactică online	Activitățile cu prezență fizică se suspendă Activitate didactică online	Activitățile cu prezență fizică continua pentru elevii vaccinați împotriva virusului SARS-CoV-2 pentru care au trecut 10 zile de la finalizarea schemei complete de vaccinare precum și pentru elevii care au fost confirmați pozitiv cu virusul SARS-CoV-2 în ultimele 180 de zile, dar nu mai devereme de ultimele 14 zile. Activitatea didactică a celorlalți elevi continuă online; dacă sunt testați negativ în ziua a 8-a revin cu prezență fizică; cei testați pozitiv sau care refuză testarea revin cu prezență fizică după ziua a 14-a.
ELEVI CU CES AFLAȚI ÎN TERAPIE	Participarea cu prezență fizică la activitățile de terapie specifice, cu respectarea tuturor normelor de protecție	Participarea cu prezență fizică la activitățile de terapie specifice, cu respectarea tuturor normelor de protecție	Participarea cu prezență fizică la activitățile de terapie specifice, cu respectarea tuturor normelor de protecție	Se aplică regulile corespunzătoare ciclului de studiu.
EDUCAȚIE FIZICĂ ȘI SPORT LA ELEVI	În spații interioare sau la exterior, fără obligativitatea purtării măștii de protecție, până la depășire ratei de infectare de 2‰ la nivelul localității. Doar la exterior, fără obligativitatea purtării măștii de protecție, după depășirea ratei de infectare de 2‰ la nivelul localității.	Doar la exterior, fără obligativitatea purtării măștii de protecție.	Se suspendă	Se aplică regulile corespunzătoare ciclului de studiu.
ORE REMEDIALE	Participarea cu prezență fizică, cu respectarea tuturor normelor de protecție	Se suspendă	Se suspendă	Se aplică regulile corespunzătoare ciclului de studiu.

Corpul A

Nivel	Sala	Clasa	Diriginte	Sala	Clasa	Diriginte	Sala	Clasa	Diriginte	Sala	Clasa	Diriginte	Sala	Clasa	Diriginte
P	Chimie	Școala de maiștri		04	XIII seral	Rusu Florentina	05 p1	X Ap	Costache Tania	06 p2	X Bp	Blanga Cristian	07 p2	X Cp	Iftimie Ștefania
1	Fizica I	XII seral	Șmira Liliana	14 p1	VII	Sicrieru Magdalena	15 p1	VIII	Ali Nelida	16 p2	VI	Butaru Elena	17 p2	V	Ciobănescu Ariadna
2	Fizica II p1	XI Cp	Mîndroiuc Lucian	24 p1	XI liceu	Panica Maria				26 p2	X liceu	Bota Daniela	27 p2	IX Bp	Dociu Teodora
3	Biologie p1	IX Dp	Radu Izabela	34 p1	IX Ap	Bîrleanu Mirela	35 p1	XI Ap	Sibiceanu Aurelia	36 p2	XI Bp	Bejenaru Ion	37 p2	XI Dp	Pahonea Constantin

Circuit intrare-ieșire



Măsuri pentru reducerea fluxului de elevi:

- **Stabilirea unui circuit de intrare ieșire** – Se intră pe intrarea profesorilor (A2), scara profesorilor, se iese pe scara elevilor, ieșirea elevilor (A3)
- **Stabilirea pauzelor în mod eşalonat** – 45-55 (**P1**) și 00-10 (**p2**)
- **Începerea cursurilor la ore diferite** - 8 (clasele care au pauza 45-55) și 8:10 (clasele care au pauza 00-10)

Măsuri pentru reducerea fluxului de elevi în corpul A:

- **Stabilirea unui circuit de intrare - ieșire** – Se intră pe intrarea profesorilor (A2), scara profesorilor, se iese pe scara elevilor, ieșirea elevilor (A3)
- **Stabilirea pauzelor în mod eșalonat** – 45-55 (**P1**) și 00-10 (**P2**). Se interzice elevilor să părăsească perimetrul unității de învățământ în timpul programului școlar. Excepție: elevii majori care vor prezenta carnetul de note vizat.

Cadrele didactice supraveghează elevii în aceste intervale. În intervalul 55-00 elevii continuă învățarea în clase. Catalogul nu este luat la oră; Notele și absențele sunt consemnate în catalogul electronic/catalogul personal și se vor trece în catalogul fizic conform unei programări ulterioare.

- **Începerea cursurilor la ore diferite** - 8 (clasele care au pauza 45-55) și 8:10 (clasele care au pauza 00-10)
- Elevii sunt primiți între 7:40 și 7:55 –seria 1 și 7:55-08:10 – seria 2.
- Cadrele didactice care încep cursurile la 8 vor coordona intrarea elevilor între 7:45 și 7:55
- Cadrele didactice care încep cursurile la 8:10 vor coordona intrarea elevilor între 7:55 și 8:05

Circuite – Corpul A

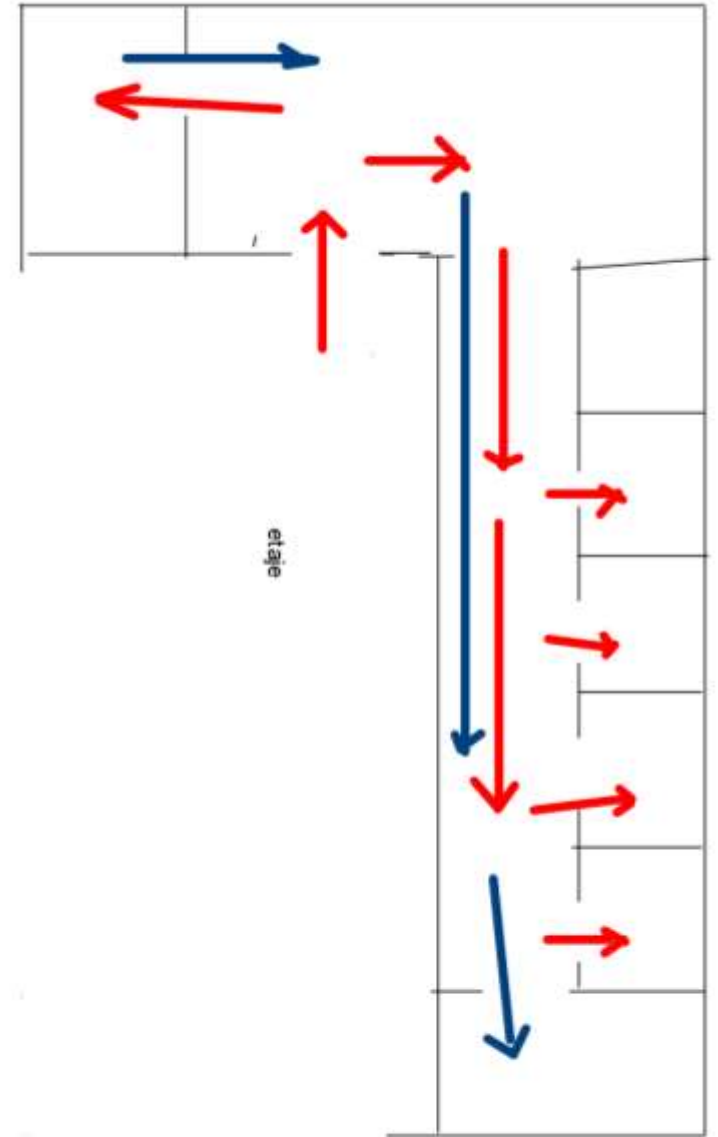
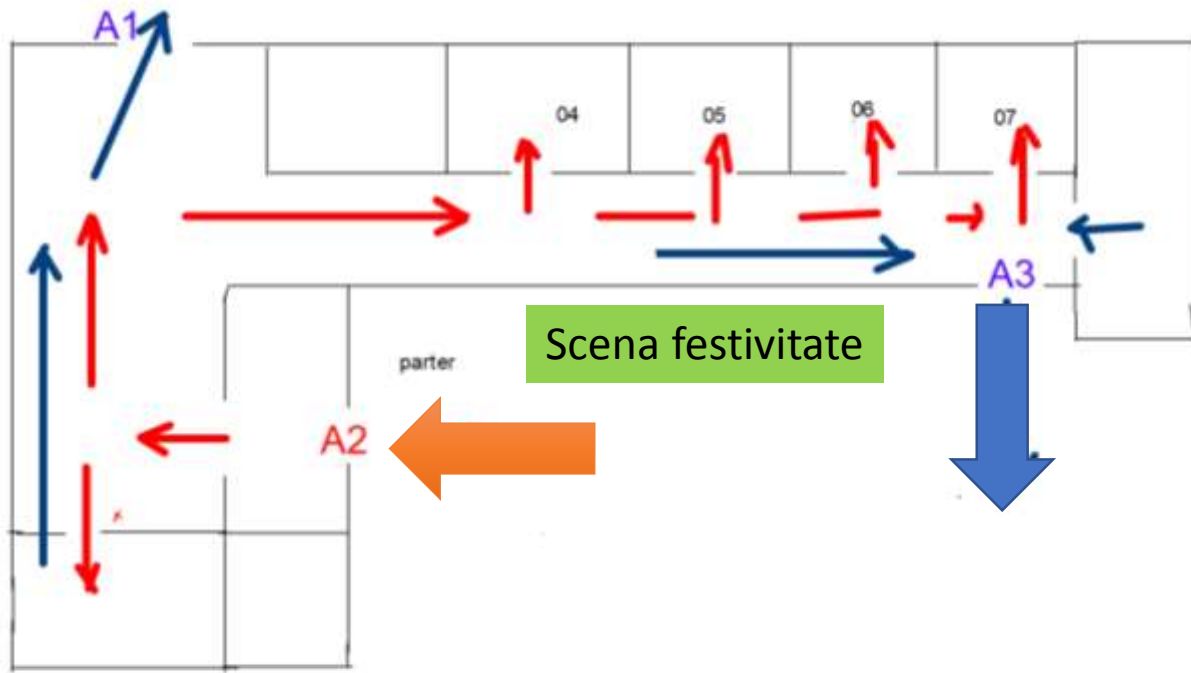

Disponerea claselor – corpul B

Clasa	Sala	Învățătoare	Ora de începere a programului	Pauza
I	23	GLUGĂ IONICA	8:15	00-15
II	01	CALEAȘCĂ MIHAELA	8	45-00
III	02	POVESTE DIDUȚA	8:15	00-15
CP	04	COSTENCU LUCIA	8	30-45
IV	24	BONTEA MIHAELA	8	45-00

Măsuri pentru reducerea fluxului de elevi:

- **Stabilirea pauzelor în mod eșalonat**

Cadrele didactice supraveghează elevii în aceste intervale.

- **Începerea cursurilor la ore diferite**

- Elevii sunt primiți între 7:45 și 7:55 –seria 1 și 8:00 - 08:10 – seria 2.

- Cadrele didactice care încep cursurile la 8 vor coordona intrarea elevilor între 7:45 și 7:55

- Cadrele didactice care încep cursurile la 8:15 vor coordona intrarea elevilor între 8:00 și 8:10

PROTOCOL DE TRIAJ

Triajul zilnic se efectuează de către părinte, ACASĂ prin măsurarea temperaturii corporale și aprecierea stării de sănătate a copilului, în urma căreia părintele decide prezentarea elevului la cursuri.

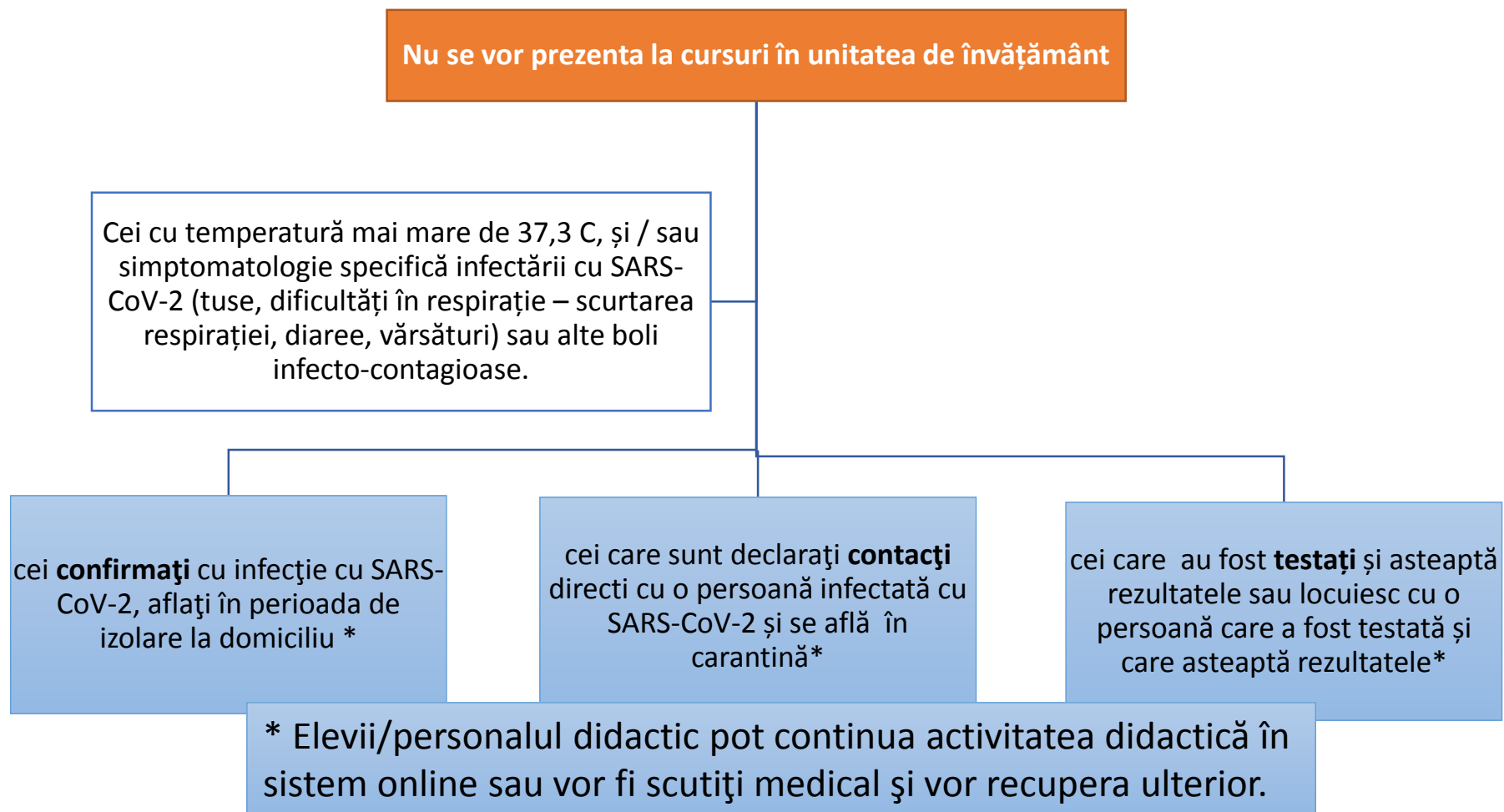

Părinții au obligația să anunțe unitatea de învățământ cu privire la absența elevului.

La revenirea la școală va prezenta adeverință medicală eliberată de medicul curant/medicul de familie, cu precizarea diagnosticului și care atestă că nu mai prezintă risc epidemiologic.

Protocol de izolare a copiilor cu simptome specifice COVID-19

Se aplică în cazul în care elevii prezintă în timpul orelor de curs simptomatologie specifică COVID-19 (febră, tuse, dificultăți respiratorii, diaree, vărsături, mialgii, stare generală modificată)

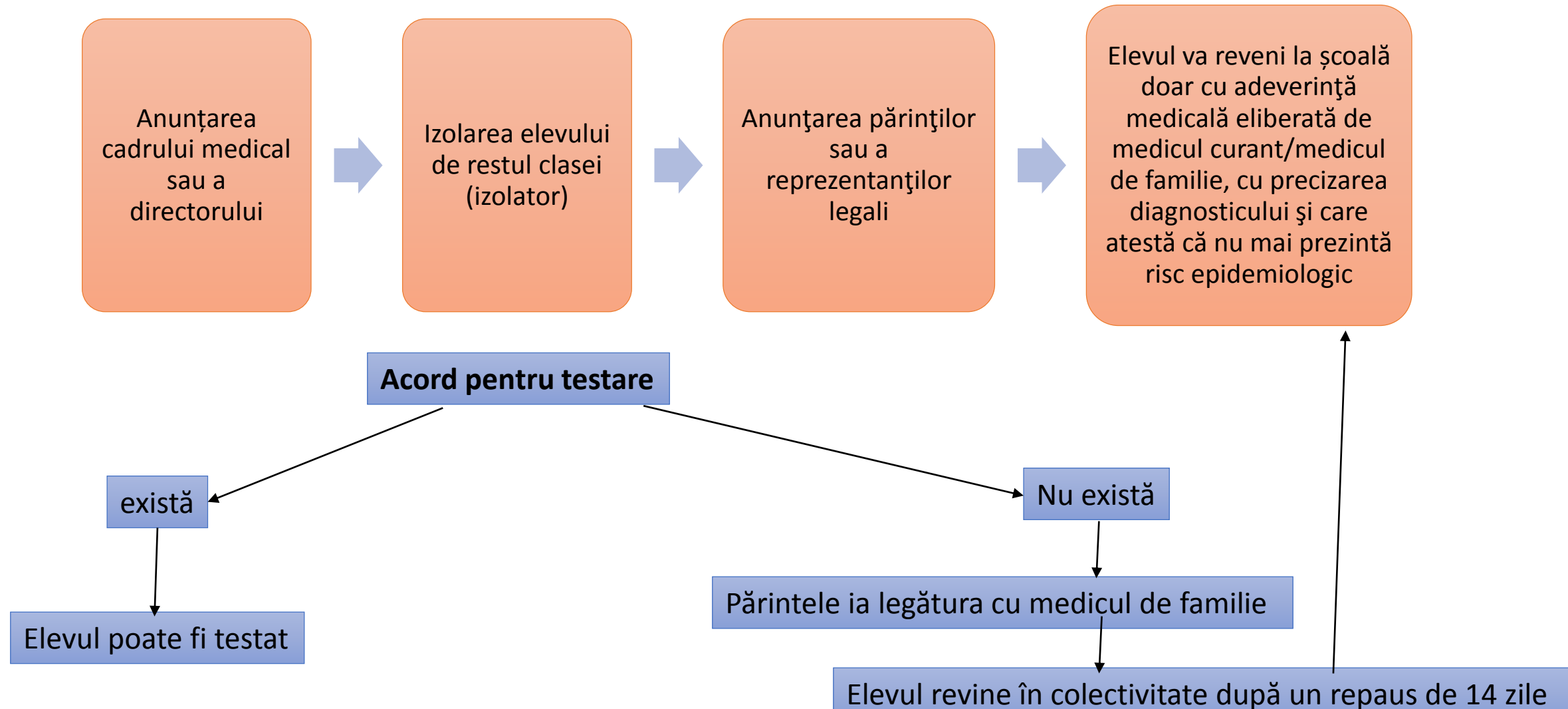

SUSPENDAREA CURSURILOR

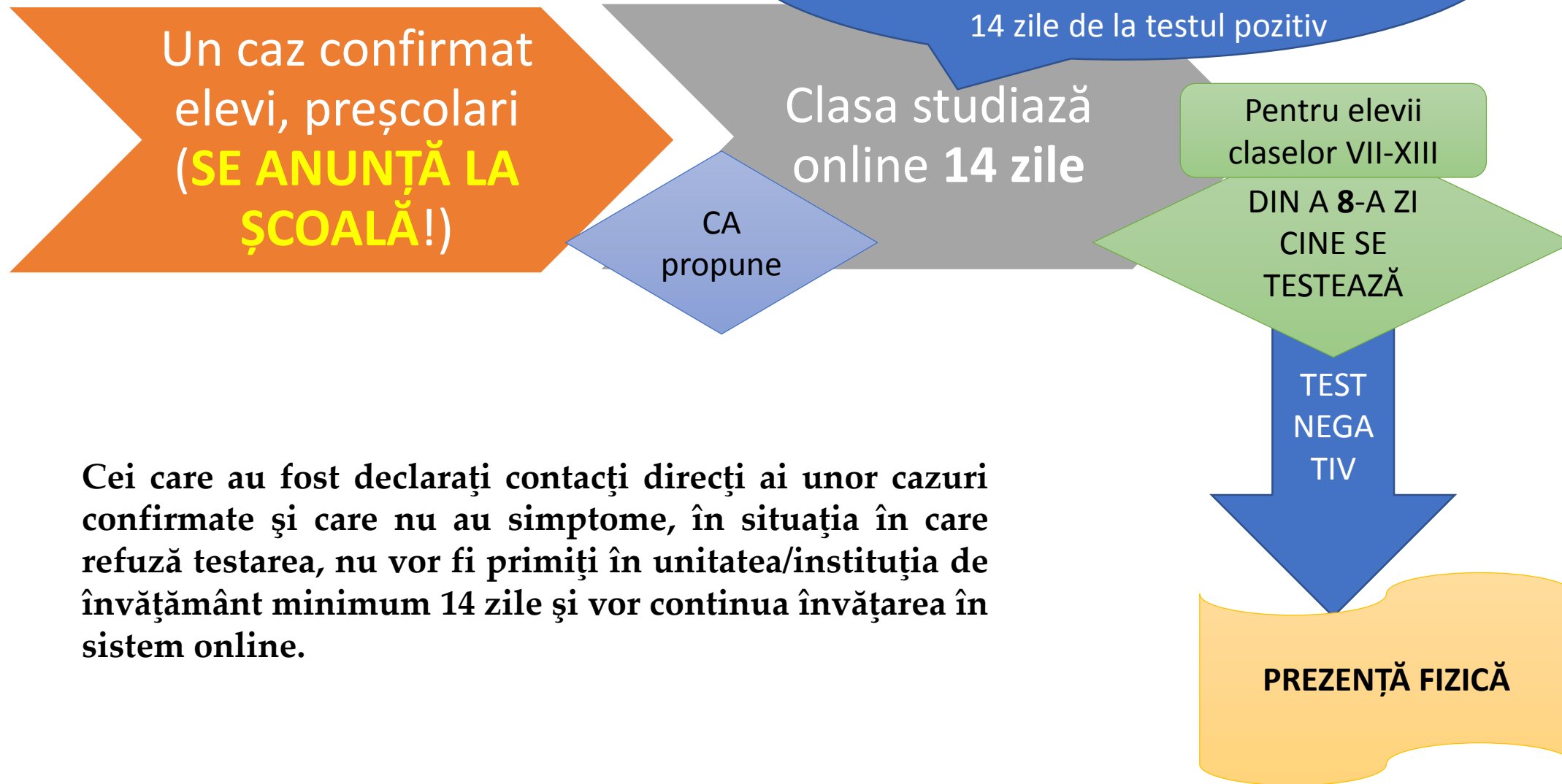

Cei care au fost declarați contacti direcți ai unor cazuri confirmate și care nu au simptome, în situația în care refuză testarea, nu vor fi primiți în unitatea/instituția de învățământ minimum 14 zile și vor continua învățarea în sistem online.

CAZ CONFIRMAT CADRE DIDACTICE, AUXILIARE, NEDIDACTICE



ANUNȚĂ CONDUCEREA ȘCOLII



INFORMEAZĂ DSP



ANCHETĂ EPIDEMIOLOGICĂ

Pot fi scutiți de prezența fizică în școală:

Elevii care fac parte dintr-o grupă de risc, respectiv sunt diagnosticați cu afecțiuni asociate cu imunodepresie moderată sau severă (transplant, afecțiuni oncologice în tratament imunosupresor, imunodeficiențe primare sau dobândite, alte tipuri de tratamente imunosupresoare) cu **avizul și recomandările specifice ale medicului curant și cu acordul scris al părinților.**

Preșcolarii/elevii care locuiesc cu o persoană diagnosticată cu afecțiuni asociate cu imunodepresie moderată sau severă (transplant, afecțiuni oncologice în tratament imunosupresor, imunodeficiențe primare sau dobândite, alte tipuri de tratamente imunosupresoare) cu **avizul și recomandările specifice ale medicului curant și cu acordul scris al părinților.**

ORA DE EDUCAȚIE FIZICĂ

Dacă rata de incidență cumulată în ultimele 14 zile a cazurilor din localitate este

mai mica de $2/1000$

Orele de Educație fizică se pot desfășura în sală, fără mască

mai mare de $2/1000$

Orele de Educație fizică se vor desfășura doar în exterior, fără mască

Pe tot parcursul activității elevii nu își vor atinge fața, gura, ochii, nasul cu mâinile neigienizate;

La începerea și finalul orelor de educație fizică, toți elevii trebuie să efectueze igiena mâinilor cu un dezinfectant pe bază de alcool;

Măsuri de prevenire a îmbolnăvirii

INTERNATUL ȘCOLAR:

- Se va respecta un regim de izolare in camere, minimizând la maxim părăsirea acesteia;
- Se vor evita, pe cât posibil, spațiile comune, iar activitățile se vor desfășura în camera proprie;
- Se va purta mască în spațiile comune.
- Elevii cazați în cămin trebuie să păstreze curățenia, să dezinfecteze și să aerisească în mod regulat camerele.
- Elevii vor elibera dulapul la sfârșitul fiecărei săptămâni pentru a se putea face o dezinfectare temeinică a camerei; în caz contrar, obiectele de îmbrăcăminte și încălțăminte vor fi puse în sac și preluate de părinte, cu semnătură.

CANTINA:

- Este interzis elevilor să împartă și să atingă mâncarea sau băuturile celorlalți și să nu folosească aceleași tacâmuri
- Respectarea măsurilor de distanțare fizică de 1 m se aplică în orice context și în orice spațiu, atât la masă, cât și pentru intervalele de tranzit, circulație, distribuirea felurilor de mâncare etc.;
- Fiecărei camere îi este repartizată o singură masă care va fi marcată cu numărul camerei. Este interzis elevilor să-și schimbe locul.
- Înainte și după fiecare masă elevii se vor spăla pe mâini;
- Maska va fi scoasă doar în momentul în care elevii se vor așeza la masă;